

AMAN MANTA ASFÁLTICA LTDA

TERCEIRA ALTERAÇÃO CONTRATUAL
CNPJ Nº 11.285.223/0001-69 - NIRE: 412.06621781

1

AMANDA SCHROEDER, brasileira, nascida em 14/02/1996 na cidade de Lajeado/RS, solteira, maior, empresária, portadora da cédula de identidade e registro geral nº 8103489707/SJS-RS e inscrita no CPF sob nº 026.121.230-32, residente e domiciliada nesta cidade de Toledo/Paraná, na Rua Marechal Costa e Silva, 1394, Jardim Pancera, Cep 85.902-215; e **ELISNEIA CECILIA DA SIQUEIRA**, brasileira, nascido em 19/05/1978 na cidade de Santa Cruz do Sul/RS, solteira, maior, empresária, portadora da cédula de identidade e registro geral nº 1057219774/SSP-RS e inscrita no CPF sob nº 942.943.720-87, residente e domiciliada na cidade de Santa Cruz do Sul/RS, na Rua Emilio Rabenschlag, 180, Apto 201, Centro, Cep 96.820-450. Sócias componentes da sociedade empresária limitada denominada de **AMAN MANTA ASFÁLTICA LTDA - EPP**, com sede nesta cidade de Toledo/Paraná, na Rua Leon Denis, 1018, Jardim Pancera, Cep 85902-290, com registro na JUCEPAR sob nº 4120662178-1, em 30/10/2009 e última alteração contratual arquivada sob nº 20151053731 em 27/02/2015, **RESOLVEM** por este instrumento particular, consolidar o contrato social e posteriores alterações, de acordo com a Lei 10.406, de 10/01/2002, e subsidiariamente pela Lei 6.404/76, de 15/12/1976, mediante as cláusulas e condições seguintes:

CLÁUSULA PRIMEIRA: AUMENTO DO CAPITAL SOCIAL. O capital social da empresa no valor de R\$ 30.000,00 (Trinta Mil Reais) divididos em 30.000 (Trinta Mil) quotas de R\$ 1,00 (Um Real) cada, fica elevado para R\$ 600.000,00 (Seiscentos Mil Reais) divididos em 600.000 (Seiscentas Mil) quotas de R\$ 1,00 (Um Real) cada, sendo o aumento de R\$ 570.000,00 (Quinhentos e Setenta Mil Reais), que serão integralizados pelos sócios da seguinte forma:

- A sócia **AMANDA SCHROEDER** eleva sua participação para R\$ 594.000,00 (Quinhentos e Noventa e Quatro Mil Reais), divididos em 594.000 (Quinhentos e Noventa e Quatro Mil) quotas, no valor de R\$ 1,00 (Um Real) cada uma, sendo o aumento de R\$ 564.300,00 (Quinhentos e Sessenta e Quatro Mil e Trezentos Reais) integralizados neste ato com a apropriação do saldo da conta Reservas para Futuro Aumento de Capital Social;
- A sócia **ELISNEIA CECILIA DA SIQUEIRA** eleva sua participação para R\$ 6.000,00 (Seis Mil Reais), divididos em 6.000 (Seis Mil) quotas, no valor de R\$ 1,00 (Um Real) cada uma, sendo o aumento de R\$ 5.700,00 (Cinco Mil e Setecentos Reais) com a apropriação do saldo da conta Reservas para Futuro Aumento de Capital Social.

Reservado à JUCEPAR



CERTIFICO O REGISTRO EM 19/02/2019 13:36 SOB Nº 20190823739.
PROTOCOLO: 190823739 DE 14/02/2019. CÓDIGO DE VERIFICAÇÃO:
11900771929. NIRE: 41206621781.
AMAN MANTA ASFÁLTICA LTDA

LEANDRO MARCOS RAYSEL BISCAIA
SECRETÁRIO-GERAL
CURITIBA, 19/02/2019
www.empresafacil.pr.gov.br

A validade deste documento, se impresso, fica sujeito à comprovação de sua autenticidade nos respectivos portais.
Informando seus respectivos códigos de verificação

000003

AMAN MANTA ASFÁLTICA LTDA

TERCEIRA ALTERAÇÃO CONTRATUAL

CNPJ Nº 11.285.223/0001-69 - NIRE: 412.06621781

2

CLÁUSULA SEGUNDA: Em decorrência das alterações havidas, o capital social da empresa, no valor de R\$ 600.000, 00 (Seiscentos Mil Reais), divididos em 600.000 (Seiscentas Mil) quotas de R\$ 1,00 (Um Real) cada, subscritas e já integralizadas pelos sócios, fica assim distribuído:

SÓCIOS	%	QUOTAS	VALOR R\$
AMANDA SCHROEDER	99,00	594.000	594.000,00
ELISNEIA CECILIA DA SIQUEIRA	1,00	6.000	6.000,00
TOTAL	100,00	600.000	600.000,00

CLÁUSULA TERCEIRA: Em razão das alterações havidas, os sócios decidem consolidar o contrato social e posteriores alterações, conforme segue:

AMAN MANTA ASFÁLTICA LTDA

CONTRATO SOCIAL CONSOLIDADO

CNPJ Nº 11.285.223/0001-69 - NIRE: 412.06621781

AMANDA SCHROEDER, brasileira, nascida em 14/02/1996 na cidade de Lajeado/RS, solteira, maior, empresária, portadora da cédula de identidade e registro geral nº 8103489707/SJS-RS e inscrita no CPF sob nº 026.121.230-32, residente e domiciliada nesta cidade de Toledo/Paraná, na Rua Marechal Costa e Silva, 1394, Jardim Pancera, Cep 85.902-215; e **ELISNEIA CECILIA DA SIQUEIRA**, brasileira, nascido em 19/05/1978 na cidade de Santa Cruz do Sul/RS, solteira, maior, empresária, portadora da cédula de identidade e registro geral nº 1057219774/SSP-RS e inscrita no CPF sob nº 942.943.720-87, residente e domiciliada na cidade de Santa Cruz do Sul/RS, na Rua Emilio Rabenschlag, 180, Apto 201, Centro, Cep 96.820-450. Sócias componentes da sociedade empresária limitada denominada de **AMAN MANTA ASFÁLTICA LTDA - EPP**, com sede nesta cidade de Toledo/Paraná, na Rua Leon Denis, 1018, Jardim Pancera, Cep 85902-290, com registro na JUCEPAR sob nº 4120662178-1, em 30/10/2009 e última alteração contratual arquivada sob nº 20151053731 em 27/02/2015, **RESOLVEM** por este instrumento particular, consolidar o contrato social e posteriores alterações, de acordo com a Lei 10.406, de 10/01/2002, e subsidiariamente pela Lei 6.404/76, de 15/12/1976, mediante as cláusulas e condições seguintes:

CLÁUSULA PRIMEIRA: A sociedade girará sob o nome empresarial de **AMAN MANTA ASFÁLTICA LTDA**.

Reservado à JUCEPAR



CERTIFICO O REGISTRO EM 19/02/2019 13:36 SOB Nº 20190823739.
PROTOCOLO: 190823739 DE 14/02/2019. CÓDIGO DE VERIFICAÇÃO:
11900771929. NIRE: 41206621781.
AMAN MANTA ASFÁLTICA LTDA

LEANDRO MARCOS RAYSEL BISCAIA
SECRETÁRIO-GERAL
CURITIBA, 19/02/2019
www.empresafacil.pr.gov.br

A validade deste documento, se impresso, fica sujeito à comprovação de sua autenticidade nos respectivos portais, Informando seus respectivos códigos de verificação

000004

AMAN MANTA ASFÁLTICA LTDA

TERCEIRA ALTERAÇÃO CONTRATUAL
CNPJ Nº 11.285.223/0001-69 - NIRE: 412.06621781

3

CLÁUSULA SEGUNDA: ENDEREÇO. Rua Leon Denis, 1018, Jardim Pancera, Toledo/PR, Cep 85902-290.

CLÁUSULA TERCEIRA: OBJETO SOCIAL. Comércio de manta asfáltica, produtos para impermeabilização, importação, exportação; e Serviços de aplicação de manta asfáltica.

CLÁUSULA QUARTA: INÍCIO DE ATIVIDADES. 26 de outubro de 2009. **PRAZO DE DURAÇÃO.** Indeterminado.

CLÁUSULA QUINTA: CAPITAL SOCIAL. O capital social da empresa, no valor de R\$ 600.000, 00 (Seiscentos Mil Reais), divididos em 600.000 (Seiscentas Mil) quotas de R\$ 1,00 (Um Real) cada, subscritas e já integralizadas pelos sócios, fica assim distribuído:

SÓCIOS	%	QUOTAS	VALOR R\$
AMANDA SCHROEDER	99,00	594.000	594.000,00
ELISNEIA CECILIA DA SIQUEIRA	1,00	6.000	6.000,00
TOTAL	100,00	600.000	600.000,00

CLÁUSULA SEXTA: As quotas são indivisíveis e não poderão ser cedidas ou transferidas a terceiros sem o consentimento do outro sócio, a quem fica assegurado, em igualdade de condições e preço, o direito de preferência para a sua aquisição se postas à venda, formalizando, se realizada a cessão delas, a alteração contratual pertinente.

CLÁUSULA SÉTIMA: A responsabilidade de cada sócio é restrita ao valor de suas quotas, mas todos respondem solidariamente pela integralização do capital social.

CLÁUSULA OITAVA: A sociedade será administrada pela sócia **AMANDA SCHROEDER**, individualmente, e a ela caberá a responsabilidade ou representação ativa e passiva da sociedade, judicial e extrajudicialmente, podendo praticar todos os atos compreendidos no objeto social, sempre no interesse da sociedade, ficando vedado, entretanto, o uso da denominação social em negócios estranhos aos fins sociais, bem como alienar bens imóveis da empresa sem o consentimento dos demais membros do quadro social.

CLÁUSULA NONA: O exercício social terminará em 31 de dezembro de cada ano, quando serão levantados o balanço patrimonial e o balanço de resultado econômico, e será efetuada a apuração dos resultados com observância das disposições legais aplicáveis.

§ Único: Os lucros ou prejuízos apurados serão distribuídos pelos sócios na proporção de sua participação no capital social, ou de comum acordo entre estes.

Reservado à JUCEPAR



CERTIFICO O REGISTRO EM 19/02/2019 13:36 SOB Nº 20190823739.
PROTOCOLO: 190823739 DE 14/02/2019. CÓDIGO DE VERIFICAÇÃO:
11900771929. NIRE: 41206621781.
AMAN MANTA ASFÁLTICA LTDA

LEANDRO MARCOS RAYSEL BISCAIA
SECRETÁRIO-GERAL
CURITIBA, 19/02/2019
www.empresafacil.pr.gov.br

000005

AMAN MANTA ASFÁLTICA LTDA

TERCEIRA ALTERAÇÃO CONTRATUAL

CNPJ Nº 11.285.223/0001-69 - NIRE: 412.06621781

4

§ Segundo: A sociedade poderá levantar balanços ou balancetes patrimoniais em períodos inferiores há um ano, e o lucro apurado nessas demonstrações intermediárias poderá ser distribuído mensalmente aos sócios observando o § Primeiro desta Cláusula.

CLÁUSULA DÉCIMA: Nos quatro primeiros meses seguintes ao término do exercício social, os sócios deliberarão sobre as contas e designarão um novo administrador, quando for o caso.

CLÁUSULA DÉCIMA PRIMEIRA: A sociedade poderá a qualquer tempo, abrir ou fechar filial ou outra dependência, mediante alteração contratual assinada por todos os sócios.

CLÁUSULA DÉCIMA SEGUNDA: As sócias poderão de comum acordo, fixar uma retirada mensal, a título de "pró-labore", observadas as disposições regulamentares pertinentes.

CLÁUSULA DÉCIMA TERCEIRA: Falecendo ou interditado qualquer sócio, a sociedade continuará suas atividades com os herdeiros, sucessores e o incapaz. Não sendo possível ou inexistindo interesse destes ou dos sócios remanescentes, o valor de seus haveres será apurado e liquidado com base na situação patrimonial da sociedade, à data da resolução, verificada em balanço especialmente levantado.

§ ÚNICO: O mesmo procedimento será adotado em outros casos em que a sociedade se resolva em relação a seu sócio.

CLÁUSULA DÉCIMA QUARTA: A Administradora declara sob as penas da lei, de que não esta impedida de exercer a administração da sociedade, por lei especial, ou em virtude de condenação criminal, ou por se encontrar sob os efeitos dela, a pena que vede, ainda que temporariamente, o acesso a cargos públicos; ou por crime falimentar, de prevaricação, peita ou suborno, concussão, peculato, ou contra a economia popular, contra o sistema financeiro nacional, contra normas de defesa da concorrência, contra as relações de consumo, fé pública, ou a propriedade.

CLÁUSULA DÉCIMA QUINTA: As sócias resolvem em comum acordo dispensar a elaboração de atas de reunião e/ou de assembleia de sócios.

CLÁUSULA DÉCIMA SEXTA: A empresa declara sob as penas da Lei, que está enquadrada na condição de EMPRESA DE PEQUENO PORTE, nos termos da Lei Complementar nº 123, de 14/12/2006.

CLÁUSULA DÉCIMA SÉTIMA: Fica eleito o Foro de Toledo, Estado do Paraná, para o exercício e o cumprimento dos direitos e obrigações resultantes deste contrato.

Reservado à JUCEPAR



CERTIFICO O REGISTRO EM 19/02/2019 13:36 SOB Nº 20190823739.
PROTOCOLO: 190823739 DE 14/02/2019. CÓDIGO DE VERIFICAÇÃO:
11900771929. NIRE: 41206621781.
AMAN MANTA ASFÁLTICA LTDA

LEANDRO MARCOS RAYSEL BISCAIA
SECRETÁRIO-GERAL
CURITIBA, 19/02/2019
www.empresafacil.pr.gov.br

A validade deste documento, se impresso, fica sujeito à comprovação de sua autenticidade nos respectivos portais.
Informando seus respectivos códigos de verificação

000006

AMAN MANTA ASFÁLTICA LTDA

TERCEIRA ALTERAÇÃO CONTRATUAL
CNPJ Nº 11.285.223/0001-69 - NIRE: 412.06621781

5

E por estarem assim justos e contratados, assinam o presente instrumento em 01(uma) via.

TOLEDO/PARANÁ, 13 de Fevereiro de 2019.

Amanda Schroeder
AMANDA SCHROEDER

Elisneia C. da Siqueira
ELISNEIA CECILIA DA SIQUEIRA

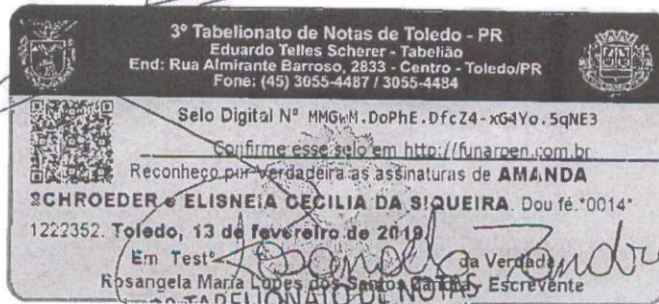

Rosângela Maria Lopes dos Santos Zandra
Escrevente

Reservado à JUCEPAR



CERTIFICO O REGISTRO EM 19/02/2019 13:36 SOB Nº 20190823739.
PROTOCOLO: 190823739 DE 14/02/2019. CÓDIGO DE VERIFICAÇÃO:
11900771929. NIRE: 41206621781.
AMAN MANTA ASFÁLTICA LTDA

LEANDRO MARCOS RAYSEL BISCAIA
SECRETÁRIO-GERAL
CURITIBA, 19/02/2019
www.empresafacil.pr.gov.br

A validade deste documento, se impresso, fica sujeito à comprovação de sua autenticidade nos respectivos portais.
Informando seus respectivos códigos de verificação

000007

Certifico e dou fé que o selo de autenticidade de atos foi afixado na última folha do documento entregue para a parte

3º TABELIONATO DE NOTAS

Rua Afonso Barreto, 283 - Centro
Toledo - PR
Fone/Fax: (45) 3055-4487
CEP: 85900-020

AUTENTICAÇÃO

CERTIFICO e dou fé, que a presente cópia confere com o original que foi apresentado.

Toledo

03 FEV 2020

Paraná

☒ Erika Renata Ferreira Carraro - Escrevente
☒ Marinalva Perin Schilling - Escrevente
☒ Rosângela Maria Lopes dos Santos Zandra - Escrevente
☒ Larissa Arantes - Escrevente
☒ Ian Reis Mogueira Felício - Escrevente

UNIAO COMERCIAL DO PARANÁ



RCK PRESENTES LTDA

CONTRATO SOCIAL

SILVANA CORAZZA KAEFER, brasileira, nascida aos 26/09/1966 na cidade de Espumoso/RS, casada em regime de comunhão universal de bens, empresária, portador da cédula de identidade e registro geral nº 3.215.043-8/SSP-PR e inscrita no CPF sob nº 588.664.509-87, residente e domiciliada nesta cidade de Toledo/Paraná, na Rua Ivaí, 1162, Jardim Porto Alegre, Cep 85.906-050; e **ROSANGELA CORNELI REFFATTI**, brasileira, nascida aos 22/11/1958 na cidade de Espumoso/RS, casada em regime de comunhão parcial de bens, empresária, portadora da cédula de identidade e registro geral nº 1.897.477-0/SSP-PR e inscrita no CPF sob nº 427.792.359-34, residente e domiciliada nesta cidade de Toledo/Paraná, na Rua Dom Pedro II, 2189, Apto 101, Centro, Cep 85.902-010; RESOLVEM constituir uma sociedade limitada, de acordo com a Lei 10.406, de 10/01/2002, e subsidiariamente pela Lei 6.404/76, de 15/12/1976, regida pelas cláusulas seguintes:

CLÁUSULA PRIMEIRA: A sociedade girará sob o nome empresarial de **RCK PRESENTES LTDA**, com sede nesta cidade de Toledo/Paraná, na Rua Sete de Setembro, 1009, Centro, Cep 85.900-220.

CLÁUSULA SEGUNDA: CAPITAL SOCIAL. O capital social da empresa será de R\$ 30.000,00 (Trinta Mil Reais), divididos em 30.000 (Trinta Mil) quotas de R\$ 1,00 (Um Real) cada, assim distribuídas entre as sócias:

- SILVANA CORAZZA KAEFER:** R\$ 15.000,00 (Quinze Mil Reais), a serem integralizados em moeda corrente do país, até a data de 31/12/2009;
- ROSANGELA CORNELI REFFATTI:** R\$ 15.000,00 (Quinze Mil Reais), a serem integralizados em moeda corrente do país, até a data de 31/12/2009.

CLÁUSULA TERCEIRA: OBJETO SOCIAL. O objeto social será de comércio varejista de artigos para presentes, perfumes, cosméticos, bebidas, brinquedos, artigos e objetos para decorações, artesanatos, móveis, louças, eletrodomésticos e utilidades domésticas.

CLÁUSULA QUARTA: INÍCIO DE ATIVIDADES. A sociedade iniciará suas atividades em 26 de outubro de 2009 e seu prazo de duração é indeterminado.

CLÁUSULA QUINTA: As quotas são indivisíveis e não poderão ser cedidas ou transferidas a terceiros sem o consentimento do outro sócio, a quem fica assegurado, em igualdade de condições e preço, o direito de preferência para a sua aquisição se postas à venda, formalizando, se realizada a cessão delas, a alteração contratual pertinente.

CLÁUSULA SEXTA: A responsabilidade de cada sócio é restrita ao valor de suas quotas, mas todos respondem solidariamente pela integralização do capital social.

000008

Certifico e dou fé que o selo de autenticidade de atos foi afixado na última folha do documento entregue para a parte interessada.

3º TABELIONATO DE NOTAS
Rua Almirante Balsa, 1833 - Centro
Toledo - PR
Fone/Fax: (043) 3055-4484 / 3055-4487
CEP: 85900-000 - TOLEDO - PR

AUTENTICAÇÃO

CERTIFICO e dou fé, que a presente cópia confere com o original que foi apresentado.

Toledo 03 FEV. 2020 Paraná

☒ Erika Renata Ferreira Carraro - Escrevente
☒ Marinalva Perin Schilling - Escrevente
☒ Rosângela Maria Lopes dos Santos Zandra - Escrevente
☒ Larissa Arantes - Escrevente
☒ Jan Reis Nogueira Felício - Escrevente



RCK PRESENTES LTDA

CONTRATO SOCIAL

CLÁUSULA SÉTIMA: A sociedade será administrada pelas sócias SILVANA CORAZZA KAEFER e ROSANGELA CORNELI REFFATTI, individualmente, e a elas caberá a responsabilidade ou representação ativa e passiva da sociedade, judicial e extrajudicialmente, podendo praticar todos os atos compreendidos no objeto social, sempre o interesse da sociedade, ficando vedado, entretanto, o uso da denominação social em negócios estranhos aos fins sociais.

CLÁUSULA OITAVA: O exercício social terminará em 31 de dezembro de cada ano, quando serão levantados o balanço patrimonial e o balanço de resultado econômico, e será efetuada a apuração dos resultados com observância das disposições legais aplicáveis.

§ Único: Os lucros ou prejuízos apurados poderão ser distribuídos pelas sócias na proporção de sua participação no capital social, ou de comum acordo entre estes.

CLÁUSULA NONA: Nos quatro primeiros meses seguintes ao término do exercício social, os sócios deliberarão sobre as contas e designarão um novo administrador, quando for o caso.

CLÁUSULA DÉCIMA: A sociedade poderá a qualquer tempo, abrir ou fechar filial ou outra dependência, mediante alteração contratual assinada por todos os sócios.

CLÁUSULA DÉCIMA PRIMEIRA: Os sócios poderão, de comum acordo, fixar uma retirada mensal, a título de "pró-labore", observadas as disposições regulamentares pertinentes.

CLÁUSULA DÉCIMA SEGUNDA: Falecendo ou interditado qualquer sócio, a sociedade continuará suas atividades com os herdeiros, sucessores e o incapaz. Não sendo possível ou inexistindo interesse destes ou dos sócios remanescentes, o valor de seus haveres será apurado e liquidado com base na situação patrimonial da sociedade, à data da resolução, verificada em balanço especialmente levantado.

§ ÚNICO: O mesmo procedimento será adotado em outros casos em que a sociedade se resolva em relação a seu sócio.

CLÁUSULA DÉCIMA TERCEIRA: As Administradoras declaram sob as penas da lei, de que não estão impedidas de exercer a administração da sociedade, por lei especial, ou em virtude de condenação criminal, ou por se encontrar sob os efeitos dela, a pena que vede, ainda que temporariamente, o acesso a cargos públicos; ou por crime falimentar, de prevaricação, peita ou suborno, concussão, peculato, ou contra a economia popular, contra o sistema financeiro nacional, contra normas de defesa da concorrência, contra as relações de consumo, fé pública, ou a propriedade.

CLÁUSULA DÉCIMA QUARTA: Os sócios resolvem em comum acordo dispensar a elaboração de atas de reunião e/ou de assembleia de sócios.

CLÁUSULA DÉCIMA QUINTA: Fica eleito o Foro de Toledo, Estado do Paraná, para o exercício e o cumprimento dos direitos e obrigações resultantes deste contrato.

000009



RCK PRESENTES LTDA
CONTRATO SOCIAL

E por estarem assim justos e contratados, assinam o presente instrumento em 03 (três) vias de igual teor e forma.

TOLEDO/PARANÁ, 24 de outubro de 2009.

SILVANA CORAZZA KAEFER

ROSANGELA CORNELI REFFATTI

JUNTA COMERCIAL DO PARANA
AGENCIA REGIONAL DE TOLEDO
CERTIFICO O REGISTRO EM: 30/10/2009
SOB NÚMERO: 41206621781
Protocolo: 09/662171-0, DE 28/10/2009

RCK PRESENTES LTDA

LUIZ CARLOS SÁLVARO
SECRETARIO GERAL

AUTENTICAÇÃO

CERTIFICO e dou fé, que a presente
cópia confere com o original que
foi apresentado.

03 FEB. 2020

Paraná

ABELIONATO DE NOTAS
Rua Abirame Barros, 283 - Centro
Belo Horizonte, MG 305-4487
Fone/Fax (31) 305-4487 / 3055-4487 PR

Autenticação

FRW43

Marina da Perin Schilling - Escrevente
Rosângela Maria Lopes dos Santos Zandra - Escrevente
Náissa Arantes - Escrevente
Marcelis Nogueira Felício - Escrevente

000010

3º TABELIONATO DE NOTAS
Rua Almeida Barroso, 2433 - Centro
Toledo/PR - Fone/Fax (41) 3055-4467 / 3055-4467
CEP: 85900-000 - TOLEDO - PR

AUTENTICAÇÃO
CERTIFICO e dou fé, que a presente
cópia confere com o original que
foi apresentado.

Toledo

03 FEV. 2020

Paraná

RCK PRESENTES LTDA - EPP

PRIMEIRA ALTERAÇÃO CONTRATUAL

CNPJ Nº 11.285.223/0001-69

Certidão

Certifico e dou fé que o selo de
autenticidade de atos foi afixado
na última folha do documento
entregue para a parte

SILVANA CORAZZA KAEFER, brasileira, nascida aos 26/09/1966 na cidade de Espumoso/RS, casada em regime de comunhão universal de bens, empresária, portador da cédula de identidade e registro geral nº 3.215.043-8/SSP-PR e inscrita no CPF sob nº 588.664.509-87, residente e domiciliada nesta cidade de Toledo/Paraná, na Rua Ivaí, 1162, Jardim Porto Alegre, Cep 85.906-050; e **ROSANGELA CORNELI REFFATTI**, brasileira, nascida aos 22/11/1958 na cidade de Espumoso/RS, casada em regime de comunhão parcial de bens, empresária, portadora da cédula de identidade e registro geral nº 1.897.477-0/SSP-PR e inscrita no CPF sob nº 427.792.359-34, residente e domiciliada nesta cidade de Toledo/Paraná, na Rua Dom Pedro II, 2189, Apto 101, Centro, Cep 85.902-010; sócias componentes da sociedade empresária limitada denominada de **RCK PRESENTES LTDA - EPP**, com sede nesta cidade de Toledo/Paraná, na Rua Sete de Setembro, 1009, Centro, Cep 85.900-220, com registro na JUCEPAR sob nº 41206621781-1, em 30/10/2009, RESOLVEM, por este instrumento particular, alterar e consolidar o contrato social, de acordo com a Lei 10.406, de 10/01/2002, e subsidiariamente pela Lei 6.404/76, de 15/12/1976, conforme as cláusulas seguintes:

CLÁUSULA PRIMEIRA: INTEGRALIZAÇÃO DO CAPITAL SOCIAL. As sócias declaram que efetuarão a integralização total do capital social, no valor de R\$ 30.000,00, em moeda corrente do país, conforme previsto no contrato social.

CLÁUSULA SEGUNDA: INGRESSO DE NOVOS SÓCIOS. Ingressam pelo presente instrumento na sociedade:

- AMANDA SCHROEDER**, brasileira, nascida em 14/02/1996 na cidade de Lajeado/RS, solteira, maior emancipada conforme certidão de emancipação nº 6.006, matrícula nº 085894 01 55 2012 7 00023 007 0006006 70, empresária, portadora da cédula de identidade e registro geral nº 8103489707/SJS-RS e inscrita no CPF sob nº 026.121.230-32, residente e domiciliada nesta cidade de Toledo/Paraná, na Rua Marechal Costa e Silva, 1394, Jardim Pancera, Cep 85.902-215;
- ELISNEIA CECILIA DA SIQUEIRA**, brasileira, nascido em 19/05/1978 na cidade de Santa Cruz do Sul/RS, solteira, maior, empresária, portadora da cédula de identidade e registro geral nº 1057219774/SSP-RS e inscrita no CPF sob nº 942.943.720-87, residente e domiciliada na cidade de Santa Cruz do Sul/RS, na Rua Emilio Rabenschlag, 180, Apto 201, Centro, Cep 96.820-450.

DESIMPEDIMENTO. Os sócios ingressantes declaram que não estão incursos em nenhum dos crimes previstos em lei que os impeçam de exercer atividade mercantil.

CLÁUSULA TERCEIRA: TRANSFERÊNCIA DE QUOTAS.

- A sócia **SILVANA CORAZZA KAEFER**, que possui na sociedade, inteiramente subscrito e realizado o montante de 15.000 (Quinze Mil) quotas, totalizando R\$ 15.000,00 (Quinze Mil Reais) retira-se da sociedade, vendendo, cedendo e transferindo a totalidade de suas quotas, a sócia ingressante **AMANDA SCHROEDER**, pelo valor nominal, pago a vista em moeda corrente do país;

000011

3º TABELIONATO DE NOTAS
Rua Amâncio Barroso, 2833 - Centro
Fone/Fax: (41) 3055-4484 / 3055-4487
CER: 15900-090 - Toledo, PR

AUTENTICAÇÃO
CERTIFICO e dou fé, que a presente
cópia confere com o original que
foi apresentado.

2

03 FEV 2020

Paraná

Certidão
Certifico e dou fé que o selo de
autenticidade de atos foi afixado
na última folha do documento
entregue para a parte

Erika Renata Ferreira Carraro - Escrevente
Marinalva Rerim Schilling - Escrevente
Rosângela Maria Lopes dos Santos Zandra - Escrevente
Larissa Arantes - Escrevente
Jan Reis Nogueira Felício - Escrevente

RCK PRESENTES LTDA - EPP

PRIMEIRA ALTERAÇÃO CONTRATUAL

CNPJ Nº. 11.285.223/0001-69

- b) A sócia **ROSANGELA CORNELLI REFFATTI**, que possui na sociedade, inteiramente subscrito e integralizado, o montante de 15.000 (Quinze Mil) quotas de R\$ 1,00 (Um Real) cada, totalizando a importância de R\$ 15.000,00 (Quinze Mil Reais), retira-se da sociedade, vendendo, cedendo e transferindo a totalidade das quotas, a sócia ingressante **ELISNEIA CECILIA DA SIQUEIRA**, pelo valor nominal, pago a vista em moeda corrente do país.

CLÁUSULA QUARTA: As sócias cedentes dão as sócias adquirentes, plena, geral e rasa quitação da cessão de quotas ora efetuada, declarando estas conhecerem a situação econômica e financeira da sociedade, ficando sub-rogadas nos direitos e obrigações decorrentes do presente instrumento, assumindo o Ativo e o Passivo da sociedade.

CLÁUSULA QUINTA: Em decorrência das alterações havidas o capital social da empresa, no valor de R\$ 30.000,00 (Trinta Mil Reais), divididos em 30.000 (Trinta Mil) quotas de R\$ 1,00 (Um Real) cada uma, subscritas e já integralizadas, fica assim distribuído:

SÓCIOS	%	QUOTAS	VALOR R\$
AMANDA SCHROEDER	50,00	15.000	15.000,00
ELISNEIA CECILIA DA SIQUEIRA	50,00	15.000	15.000,00
TOTAL	100,00	30.000	30.000,00

CLÁUSULA SEXTA: A sociedade será administrada pela sócia **AMANDA SCHROEDER**, individualmente, e a ela caberá a responsabilidade ou representação ativa e passiva da sociedade, judicial e extrajudicialmente, podendo praticar todos os atos compreendidos no objeto social, sempre no interesse da sociedade, ficando vedado, entretanto, o uso da denominação social em negócios estranhos aos fins sociais, bem como alienar bens imóveis sem o consentimento dos demais membros do quadro social.

CLÁUSULA SÉTIMA: A Administradora declara sob as penas da lei, de que não está impedida de exercer a administração da sociedade, por lei especial, ou em virtude de condenação criminal, ou por se encontrar sob os efeitos dela, a pena que vede, ainda que temporariamente, o acesso a cargos públicos; ou por crime falimentar, de prevaricação, peita ou suborno, concussão, peculato, ou contra a economia popular, contra o sistema financeiro nacional, contra normas de defesa da concorrência, contra as relações de consumo, fé pública, ou a propriedade.

CLÁUSULA OITAVA: ALTERAÇÃO DO NOME EMPRESARIAL. O nome empresarial da sociedade fica alterada passando a ser: **AMAN MANTA ASFÁLTICA LTDA - EPP**.

CLÁUSULA NONA: ALTERAÇÃO DE ENDEREÇO DA EMPRESA. O endereço da sociedade fica alterado, passando a ser na Rua Leon Denis, 1018, Jardim Pancera, Toledo/PR, Cep 85902-290.

CLÁUSULA DÉCIMA: ALTERAÇÃO DO OBJETO SOCIAL. O objeto social da empresa fica alterado, passando a ser: Comércio de manta asfáltica, produtos para impermeabilização, importação, exportação; e Serviços de aplicação de manta asfáltica.

000012

3º TABELIONATO DE NOTAS
Rua Almeida Barroso, 2833 - Centro
Toledo - PR
Fone/Fax: (43) 3355-4484 / 3355-4487
CEP: 85900-020 - TOLEDO - PR

AUTENTICAÇÃO
CERTIFICO e dou fé, que a presente
cópia confere com o original que
foi apresentado.

Toledo 03 FEV. 2020

Paraná

Certidão
Certifico e dou fé que o selo de
autenticidade de atos foi afixado
na última folha do documento
entregue para a parte

☒ Erika Renata Ferreira Carraro - Escrevente
☒ Marina Kva Perin Schilling - Escrevente
☒ Rosângela Maria Lopes dos Santos Zandra - Escrevente
☒ Larissa Arantes - Escrevente
☒ Jan Reis Moqueira Felício - Escrevente

RCK PRESENTES LTDA - EPP

PRIMEIRA ALTERAÇÃO CONTRATUAL

CNPJ Nº. 11.285.223/0001-69

CLÁUSULA DÉCIMA PRIMEIRA: Em razão das alterações havidas, as sócias decidem consolidar o contrato social e posteriores alterações, conforme segue:

CONTRATO SOCIAL CONSOLIDADO

AMANDA SCHROEDER, brasileira, nascida em 14/02/1996 na cidade de Lajeado/RS, solteira, maior emancipada conforme certidão de emancipação nº 6.006, matrícula nº 085894 01 55 2012 7 00023 007 0006006 70, empresária, portadora da cédula de identidade e registro geral nº 8103489707/SJS-RS e inscrita no CPF sob nº 026.121.230-32, residente e domiciliada nesta cidade de Toledo/Paraná, na Rua Marechal Costa e Silva, 1394, Jardim Pancera, Cep 85.902-215; e **ELISNEIA CECILIA DA SIQUEIRA**, brasileira, nascido em 19/05/1978 na cidade de Santa Cruz do Sul/RS, solteira, maior, empresária, portadora da cédula de identidade e registro geral nº 1057219774/SSP-RS e inscrita no CPF sob nº 942.943.720-87, residente e domiciliada na cidade de Santa Cruz do Sul/RS, na Rua Emilio Rabenschlag, 180, Apto 201, Centro, Cep 96.820-450. Sócias componentes da sociedade empresária limitada denominada de **AMAN MANTA ASFÁLTICA LTDA - EPP**, com sede nesta cidade de Toledo/Paraná, na Rua Leon Denis, 1018, Jardim Pancera, Cep 85902-290, com registro na JUCEPAR sob nº 4120662178-1, em 30/10/2009, **RESOLVEM** por este instrumento particular, consolidar o contrato social e posterior alteração, de acordo com a Lei 10.406, de 10/01/2002, e subsidiariamente pela Lei 6.404/76, de 15/12/1976, mediante as cláusulas e condições seguintes:

CLÁUSULA PRIMEIRA: A sociedade girará sob o nome empresarial de **AMAN MANTA ASFÁLTICA LTDA - EPP**.

CLÁUSULA SEGUNDA: **ENDEREÇO.** Rua Leon Denis, 1018, Jardim Pancera, Toledo/PR, Cep 85902-290.

CLÁUSULA TERCEIRA: **OBJETO SOCIAL.** Comércio de manta asfáltica, produtos para impermeabilização, importação, exportação; e Serviços de aplicação de manta asfáltica.

CLÁUSULA QUARTA: **INÍCIO DE ATIVIDADES.** 26 de outubro de 2009. **PRAZO DE DURAÇÃO.** Indeterminado.

CLÁUSULA QUINTA: **CAPITAL SOCIAL.** O capital social da empresa, no valor de R\$ 30.000,00 (Trinta Mil Reais), divididos em 30.000 (Trinta Mil) quotas de R\$ 1,00 (Um Real) cada uma, subscritas e já integralizadas, fica assim distribuído:

SÓCIOS	%	QUOTAS	VALOR R\$
AMANDA SCHROEDER	50,00	15.000	15.000,00
ELISNEIA CECILIA DA SIQUEIRA	50,00	15.000	15.000,00
TOTAL	100,00	30.000	30.000,00

000013

3º TABELIONATO DE NOTAS
Rua Almirante Bessa, 2433 - Centro
- Fone/Fax: (41) 3055-4447
CEP: 85900-000 - TOLEDO - PR

AUTENTICAÇÃO
CERTIFICO e dou fé, que a presente
cópia confere com o original que
foi apresentado.

Teledo 03 FEV. 2020

Paraná

☒ Erika Amanda Ferreira Carraro - Escrevente
☒ Marinalva Perin Schilling - Escrevente
☒ Rosângela Maria Lopes dos Santos Zandra - Escrevente
☒ Larissa Arantes - Escrevente
☒ Ian Reis Moura Felício - Escrevente

Certidão

Certifico e dou fé que o selo de
autenticidade de atos foi afixado
na última folha do documento
entregue para a parte.

RCK PRESENTES LTDA - EPP

PRIMEIRA ALTERAÇÃO CONTRATUAL

CNPJ Nº. 11.285.223/0001-69

CLÁUSULA SEXTA: As quotas são indivisíveis e não poderão ser cedidas ou transferidas a terceiros sem o consentimento do outro sócio, a quem fica assegurado, em igualdade de condições e preço, o direito de preferência para a sua aquisição se postas à venda, formalizando, se realizada a cessão delas, a alteração contratual pertinente.

CLÁUSULA SÉTIMA: A responsabilidade de cada sócio é restrita ao valor de suas quotas, mas todos respondem solidariamente pela integralização do capital social.

CLÁUSULA OITAVA: A sociedade será administrada pela sócia **AMANDA SCHROEDER**, individualmente, e a ela caberá a responsabilidade ou representação ativa e passiva da sociedade, judicial e extrajudicialmente, podendo praticar todos os atos compreendidos no objeto social, sempre no interesse da sociedade, ficando vedado, entretanto, o uso da denominação social em negócios estranhos aos fins sociais, bem como alienar bens imóveis da empresa sem o consentimento dos demais membros do quadro social.

CLÁUSULA NONA: O exercício social terminará em 31 de dezembro de cada ano, quando serão levantados o balanço patrimonial e o balanço de resultado econômico, e será efetuada a apuração dos resultados com observância das disposições legais aplicáveis.

§ Único: Os lucros ou prejuízos apurados serão distribuídos pelos sócios na proporção de sua participação no capital social, ou de comum acordo entre estes.

CLÁUSULA DÉCIMA: Nos quatro primeiros meses seguintes ao término do exercício social, os sócios deliberarão sobre as contas e designarão um novo administrador, quando for o caso.

CLÁUSULA DÉCIMA PRIMEIRA: A sociedade poderá a qualquer tempo, abrir ou fechar filial ou outra dependência, mediante alteração contratual assinada por todos os sócios.

CLÁUSULA DÉCIMA SEGUNDA: As sócias poderão de comum acordo, fixar uma retirada mensal, a título de "pró-labore", observadas as disposições regulamentares pertinentes.

CLÁUSULA DÉCIMA TERCEIRA: Falecendo ou interditado qualquer sócio, a sociedade continuará suas atividades com os herdeiros, sucessores e o incapaz. Não sendo possível ou inexistindo interesse destes ou dos sócios remanescentes, o valor de seus haveres será apurado e liquidado com base na situação patrimonial da sociedade, à data da resolução, verificada em balanço especialmente levantado.

§ ÚNICO: O mesmo procedimento será adotado em outros casos em que a sociedade se resolva em relação a seu sócio.

CLÁUSULA DÉCIMA QUARTA: A Administradora declara sob as penas da lei, de que não está impedida de exercer a administração da sociedade, por lei especial, ou em virtude de condenação criminal, ou por se encontrar sob os efeitos dela, a pena que vede, ainda que temporariamente, o acesso a cargos públicos; ou por crime falimentar, de prevaricação, peita ou suborno, concussão, peculato, ou contra a economia popular, contra o sistema financeiro nacional, contra normas de defesa da concorrência, contra as relações de consumo, fé pública, ou a propriedade.

0000148

RCK PRESENTES LTDA - EPP

PRIMEIRA ALTERAÇÃO CONTRATUAL
CNPJ N°. 11.285.223/0001-69

CLÁUSULA DÉCIMA QUINTA: As sócias resolvem em comum acordo dispensar a elaboração de atas de reunião e/ou de assembleia de sócios.

CLÁUSULA DÉCIMA SEXTA: Fica eleito o Foro de Toledo, Estado do Paraná, para o exercício e o cumprimento dos direitos e obrigações resultantes deste contrato.

E por estarem assim justos e contratados, assinam o presente instrumento em 04 (quatro) vias de igual teor e forma.

TOLEDO/PARANÁ, 30 de dezembro de 2013.

CARTÓRIO
THOMAS

Amanda Schröder
AMANDA SCHROEDER

Elisneia Cecilia da Siqueira
ELISNEIA CECILIA DA SIQUEIRA

Silvana Corazza Kaefer
SILVANA CORAZZA KAEFER

Rosângela Corneli Reffatti
ROSANGELA CORNELI REFFATTI

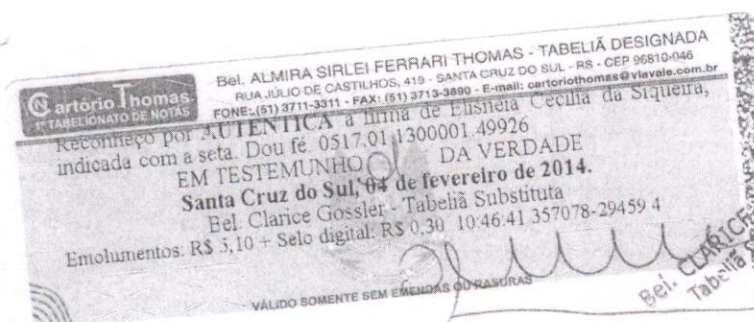

Bel. CLARICE GOSSLER
Tabeliã Substituta

TABELIONATO DE NOTAS
O Tabelião de Notas
Tabela nº 233 - Centro
Aut. nº 11.285.223/0001-69
CEP: 85.000-000 - TOLEDO - PR

AUTENTICAÇÃO

CERTIFICO e dou fé, que a presente cópia confere com o original que foi apresentado.

Toledo

03 FEV. 2020

Paraná

Erika Renata Ferreira Carraro - Escrevente
Marina Pereira Schilling - Escrevente
Rosângela Maria Lopes dos Santos Zandra - Escrevente
Vanessa Arantes - Escrevente
Vanessa Arantes - Escrevente

JUNTA COMERCIAL DO PARANÁ
AGENCIA REGIONAL DE TOLEDO
CERTIFICO O REGISTRO EM: 11/02/2014
SOB NÚMERO: 20140491465
Protocolo: 14/049146-5, DE 06/02/2014
Empresa: 41 2 0662178 1
AMAN MANTA ASFALTICA LTDA - EPP

Sebastião Motta
SEBASTIÃO MOTTA
SECRETARIO GERAL



000015

3 TABELIONATO DE NOTAS
Rua Almeida Barreto, 2833 - Centro
Toledo - PR
Fone/Fax: (41) 3355-4481 / 3355-4487
CEP: 85900-000 - Toledo - PR

AUTENTICAÇÃO

CERTIFICO e dou fé, que a presente
cópia confere com o original que
foi apresentado.

03 FEV 2020

Paraná

☒ Erika Regina Ferreira Carraro - Escrevente

☒ Marinalva Perin Schiing - Escrevente

☒ Rosângela Maria Lopes dos Santos Zandra - Escrevente

☒ Larissa Arañtes - Escrevente

☒ Jan Reis Nogueira Felício - Escrevente

AMAN MANTA ASFÁLTICA LTDA - EPP

SEGUNDA ALTERAÇÃO CONTRATUAL
CNPJ Nº 11.285.223/0001-69

Certidão
Certifico e dou fé que o selo de
autenticidade de atos foi afixado
na última folha do documento
entregue para a parte.

AMANDA SCHROEDER, brasileira, nascida em 14/02/1996 na cidade de Lajeado/RS, solteira, maior emancipada conforme certidão de emancipação nº 6.006, matrícula nº 085894 01 55 2012 7 00023 007 0006006 70, empresária, portadora da cédula de identidade e registro geral nº 8103489707/SJS-RS e inscrita no CPF sob nº 026.121.230-32, residente e domiciliada nesta cidade de Toledo/Paraná, na Rua Marechal Costa e Silva, 1394, Jardim Pancera, Cep 85.902-215; e **ELISNEIA CECILIA DA SIQUEIRA**, brasileira, nascido em 19/05/1978 na cidade de Santa Cruz do Sul/RS, solteira, maior, empresária, portadora da cédula de identidade e registro geral nº 1057219774/SSP-RS e inscrita no CPF sob nº 942.943.720-87, residente e domiciliada na cidade de Santa Cruz do Sul/RS, na Rua Emilio Rabenschlag, 180, Apto 201, Centro, Cep 96.820-450. Sócias componentes da sociedade empresária limitada denominada de **AMAN MANTA ASFÁLTICA LTDA - EPP**, com sede nesta cidade de Toledo/Paraná, na Rua Leon Denis, 1018, Jardim Pancera, Cep 85902-290, com registro na JUCEPAR sob nº 4120662178-1, em 30/10/2009 e primeira alteração arquivada sob nº 20140491465 em 11/02/2014, RESOLVEM, por este instrumento particular, alterar e consolidar o contrato social e posteriores alterações, de acordo com a Lei 10.406, de 10/01/2002, e subsidiariamente pela Lei 6.404/76, de 15/12/1976, conforme as cláusulas seguintes:

CLÁUSULA PRIMEIRA: TRANSFERÊNCIA DE QUOTAS. A sócia **ELISNEIA CECILIA DA SIQUEIRA**, que possui na sociedade, inteiramente subscrito e realizado o montante de 15.000 (Quinze Mil) quotas, totalizando R\$ 15.000,00 (Quinze Mil Reais) vende, cede e transfere 14.700 (Quatorze Mil e Setecentas) quotas, totalizando R\$ 14.700,00 (Quatorze Mil e Setecentos Reais), a sócia **AMANDA SCHROEDER**, pelo valor nominal, pago a vista em moeda corrente do país;

CLÁUSULA SEGUNDA: A sócia cedente da a sócia adquirente, plena, geral e rasa quitação da cessão de quotas ora efetuada, declarando esta conhecer a situação econômica e financeira da sociedade, ficando sub-rogada nos direitos e obrigações decorrentes do presente instrumento, assumindo o Ativo e o Passivo da sociedade.

CLÁUSULA TERCEIRA: Em decorrência das alterações havidas o capital social da empresa, no valor de R\$ 30.000,00 (Trinta Mil Reais), divididos em 30.000 (Trinta Mil) quotas de R\$ 1,00 (Um Real) cada uma, subscritas e já integralizadas, fica assim distribuído:

SÓCIOS	%	QUOTAS	VALOR R\$
AMANDA SCHROEDER	99,00	29.700	29.700,00
ELISNEIA CECILIA DA SIQUEIRA	1,00	300	300,00
TOTAL	100,00	30.000	30.000,00

AB Diniz

000016

3º TABELIONATO DE NOTAS
Rua Almirante Barroso, 213 - Centro
Toledo - PR
Fone/Fax: (41) 3025-4484 / 3055-4487
CEP: 85900-020 - TOLEDO - PR

AUTENTICAÇÃO
CERTIFICO e dou fé, que a presente
cópia confere com o original que
foi apresentado.

03 FEV. 2020
Paraná

☒ Erika Renata Ferreira Carraro - Escrevente
☒ Marinalva Perin Schilling - Escrevente
☒ Rosângela Maria Lopes dos Santos Zandra - Escrevente
☒ Larissa Arautes - Escrevente
☒ Ian Reis Nogueira Felício - Escrevente

Certifico e dou fé
na autenticidade de
esta última folha
em nome do
tabelião

AMAN MANTA ASFÁLTICA LTDA - EPP
SEGUNDA ALTERAÇÃO CONTRATUAL
CNPJ Nº 11.285.223/0001-69

CLÁUSULA QUARTA: Em razão das alterações havidas, as sócias decidem consolidar o contrato social e posteriores alterações, conforme segue:

CONTRATO SOCIAL CONSOLIDADO

AMANDA SCHROEDER, brasileira, nascida em 14/02/1996 na cidade de Lajeado/RS, solteira, maior emancipada conforme certidão de emancipação nº 6.006, matrícula nº 085894 01 55 2012 7 00023 007 0006006 70, empresária, portadora da cédula de identidade e registro geral nº 8103489707/SJS-RS e inscrita no CPF sob nº 026.121.230-32, residente e domiciliada nesta cidade de Toledo/Paraná, na Rua Marechal Costa e Silva, 1394, Jardim Pancera, Cep 85.902-215; e **ELISNEIA CECILIA DA SIQUEIRA**, brasileira, nascido em 19/05/1978 na cidade de Santa Cruz do Sul/RS, solteira, maior, empresária, portadora da cédula de identidade e registro geral nº 1057219774/SSP-RS e inscrita no CPF sob nº 942.943.720-87, residente e domiciliada na cidade de Santa Cruz do Sul/RS, na Rua Emilio Rabenschlag, 180, Apto 201, Centro, Cep 96.820-450. Sócias componentes da sociedade empresária limitada denominada de **AMAN MANTA ASFÁLTICA LTDA - EPP**, com sede nesta cidade de Toledo/Paraná, na Rua Leon Denis, 1018, Jardim Pancera, Cep 85902-290, com registro na JUCEPAR sob nº 4120662178-1, em 30/10/2009 e primeira alteração arquivada sob nº 20140491465 em 11/02/2014, **RESOLVEM** por este instrumento particular, consolidar o contrato social e posteriores alterações, de acordo com a Lei 10.406, de 10/01/2002, e subsidiariamente pela Lei 6.404/76, de 15/12/1976, mediante as cláusulas e condições seguintes:

CLÁUSULA PRIMEIRA: A sociedade girará sob o nome empresarial de **AMAN MANTA ASFÁLTICA LTDA - EPP**.

CLÁUSULA SEGUNDA: **ENDEREÇO.** Rua Leon Denis, 1018, Jardim Pancera, Toledo/PR, Cep 85902-290.

CLÁUSULA TERCEIRA: **OBJETO SOCIAL.** Comércio de manta asfáltica, produtos para impermeabilização, importação, exportação; e Serviços de aplicação de manta asfáltica.

CLÁUSULA QUARTA: **INÍCIO DE ATIVIDADES.** 26 de outubro de 2009. **PRAZO DE DURAÇÃO.** Indeterminado.

CLÁUSULA QUINTA: **CAPITAL SOCIAL.** O capital social da empresa, no valor de R\$ 30.000,00 (Trinta Mil Reais), divididos em 30.000 (Trinta Mil) quotas de R\$ 1,00 (Um Real) cada uma, subscritas e já integralizadas, fica assim distribuído:

SÓCIOS	%	QUOTAS	VALOR R\$
AMANDA SCHROEDER	99,00	29.700	29.700,00
ELISNEIA CECILIA DA SIQUEIRA	1,00	300	300,00
TOTAL	100,00	30.000	30.000,00

\$ *adineia*

000017 *ES*

3º TABELIONATO DE NOTAS
Rua Ambrósio Barcos, 213 - Centro
Fone: (41) 3035-4484 / 3035-4487
CEP: 85900-020 - TOLEDO - PR

AUTENTICAÇÃO
CERTIFICO e dou fé, que a presente
cópia confere com o original que
foi apresentado.

Toledo 03 FEV. 2020 Paraná

☐ Erika Renata Ferreira Corraro - Escrevente
☒ Marinalva Perin Schilling - Escrevente
☒ Rosângela Maria Lopes dos Santos Zandra - Escrevente
☐ Larissa Argentes - Escrevente
☐ Jan Keis Nogueira Felício - Escrevente

Certificação
Certifico e dou fé que o seio de
autenticidade de atos foi afixado
na última folha do documento
entregue para a parte

AMAN MANTA ASFÁLTICA LTDA - EPP

SEGUNDA ALTERAÇÃO CONTRATUAL

CNPJ Nº 11.285.223/0001-69

CLÁUSULA SEXTA: As quotas são indivisíveis e não poderão ser cedidas ou transferidas a terceiros sem o consentimento do outro sócio, a quem fica assegurado, em igualdade de condições e preço, o direito de preferência para a sua aquisição se postas à venda, formalizando, se realizada a cessão delas, a alteração contratual pertinente.

CLÁUSULA SÉTIMA: A responsabilidade de cada sócio é restrita ao valor de suas quotas, mas todos respondem solidariamente pela integralização do capital social.

CLÁUSULA OITAVA: A sociedade será administrada pela sócia **AMANDA SCHROEDER**, individualmente, e a ela caberá a responsabilidade ou representação ativa e passiva da sociedade, judicial e extrajudicialmente, podendo praticar todos os atos compreendidos no objeto social, sempre no interesse da sociedade, ficando vedado, entretanto, o uso da denominação social em negócios estranhos aos fins sociais, bem como alienar bens imóveis da empresa sem o consentimento dos demais membros do quadro social.

CLÁUSULA NONA: O exercício social terminará em 31 de dezembro de cada ano, quando serão levantados o balanço patrimonial e o balanço de resultado econômico, e será efetuada a apuração dos resultados com observância das disposições legais aplicáveis.

§ Único: Os lucros ou prejuízos apurados serão distribuídos pelos sócios na proporção de sua participação no capital social, ou de comum acordo entre estes.

CLÁUSULA DÉCIMA: Nos quatro primeiros meses seguintes ao término do exercício social, os sócios deliberarão sobre as contas e designarão um novo administrador, quando for o caso.

CLÁUSULA DÉCIMA PRIMEIRA: A sociedade poderá a qualquer tempo, abrir ou fechar filial ou outra dependência, mediante alteração contratual assinada por todos os sócios.

CLÁUSULA DÉCIMA SEGUNDA: As sócias poderão de comum acordo, fixar uma retirada mensal, a título de "pró-labore", observadas as disposições regulamentares pertinentes.

CLÁUSULA DÉCIMA TERCEIRA: Falecendo ou interditado qualquer sócio, a sociedade continuará suas atividades com os herdeiros, sucessores e o incapaz. Não sendo possível ou inexistindo interesse destes ou dos sócios remanescentes, o valor de seus haveres será apurado e liquidado com base na situação patrimonial da sociedade, à data da resolução, verificada em balanço especialmente levantado.

§ ÚNICO: O mesmo procedimento será adotado em outros casos em que a sociedade se resolva em relação a seu sócio.

CLÁUSULA DÉCIMA QUARTA: A Administradora declara sob as penas da lei, de que não está impedida de exercer a administração da sociedade, por lei especial, ou em virtude de condenação criminal, ou por se encontrar sob os efeitos dela, a pena que vede, ainda que temporariamente, o acesso a cargos públicos; ou por crime falimentar, de prevaricação, peita ou suborno, concussão, peculato, ou contra a economia popular, contra o sistema financeiro nacional, contra normas de defesa da concorrência, contra as relações de consumo, fé pública, ou a propriedade.

AB Edineia

000018

AMAN MANTA ASFÁLTICA LTDA - EPP

SEGUNDA ALTERAÇÃO CONTRATUAL

CNPJ Nº 11.285.223/0001-69

CLÁUSULA DÉCIMA QUINTA: As sócias resolvem em comum acordo dispensar a elaboração de atas de reunião e/ou de assembleia de sócios.

CLÁUSULA DÉCIMA SEXTA: Fica eleito o Foro de Toledo, Estado do Paraná, para o exercício e o cumprimento dos direitos e obrigações resultantes deste contrato.

E por estarem assim justos e contratados, assinam o presente instrumento em 04 (quatro) vias de igual teor e forma.

TOLEDO/PARANÁ, 27 de janeiro de 2015.

Amanda Schroeder
AMANDA SCHROEDER

Elisneia Siqueira
ELISNEIA CECILIA DA SIQUEIRA

3º TABELIONATO DE NOTAS
Rua Américo Barreto, 2833 - Centro
Toledo - PR
CEP: 85800-000 - TOLEDO - PR
Fone: (41) 3355-4484

AUTENTICAÇÃO

CERTIFICO e dou fé, que a presente cópia confere com o original que foi apresentado.

03 FEV 2020 Paraná

☒ Erka Renata Ferreira Carraro - Escrevente
☒ Marina da Perin Schilling - Escrevente
☒ Rosângela Maria Lopes dos Santos Zandra - Escrevente
☒ Larissa Arantes - Escrevente
☒ Tan Reis Siqueira - Escrevente

Exclusivo para
Autenticação de Cópia

FRW43467

JUNTA COMERCIAL DO PARANÁ
AGÊNCIA REGIONAL DE TOLEDO
CERTIFICO O REGISTRO EM: 27/02/2015
SOB NÚMERO: 20151053731
Protocolo: 15/105373-1, DE 25/02/2015
Empresa: 41 2 0662178 1
AMAN MANTA ASFÁLTICA LTDA - EPP
LIBERTAD BOGUS
SECRETARIA GERAL

000019



REPÚBLICA FEDERATIVA DO BRASIL
REGISTRO CIVIL DAS PESSOAS NATURAIS E 3º TABELIONATO DE NOTAS
COMARCA DE TOLEDO • ESTADO DO PARANÁ

Eduardo Telles Scherer
Tabelião e Oficial

Rua Almirante Barroso, nº 2833 • Toledo • Paraná • Telefone: (45) 3055-4484 | (45) 3055-4487



CAPA : 0007517

LIVRO 48-P
TRASLADO

FOLHA 198/199

**PROCURAÇÃO BASTANTE QUE FAZ: AMAN
MANTA ASFALTICA LTDA A FAVOR DE
ELISNEIA CECILIA DA SIQUEIRA, NA FORMA
ABAIXO DECLARADA:-**

S A I B A M quantos este Público Instrumento de Procuração bastante virem que, aos dois dias do mês de julho do ano de dois mil e dezenove, (02/07/2019), nesta Cidade e Comarca de Toledo, Estado do Paraná, neste 3º Serviço Notarial, compareceu, como Outorgante:-**AMAN MANTA ASFALTICA LTDA**, sociedade empresária Ltda, inscrita no CNPJ/MF nº 11.285.223/0001-69, com sede à Rua Leon Denis, nº 1018, Parque Residencial Pancera em Toledo-PR, com Terceira Alteração Contratual Consolidado, registrado na Jucepar sob nº 20190823739, em 19/02/2019 e Certidão Simplificada da Junta Comercial, expedida em 01/07/2019, com cópias arquivadas nestas Notas, na pasta 44-CS, folhas 005/008, representada por sua administradora **AMANDA SCHROEDER**, brasileira, maior e capaz, solteira, estudante, RG. nº 8103489707/SJS/RS e CPF/MF nº 026.121.230-32, residente e domiciliada à Rua Marechal Costa e Silva, nº 1394, Pancera, Toledo-PR; reconhecido como o próprio por mim, Marinalva Perin Schling Nascimento, Escrevente Extrajudicial, conforme os documentos que me foram apresentados, e pessoa juridicamente capaz para a prática do presente ato, do que dou fé. E aí, pelo Outorgante, me foi dito que nomeia e constitui sua bastante procuradora:-**ELISNEIA CECILIA DA SIQUEIRA**, brasileira, maior e capaz, solteira, administradora, RG. nº 1057219774/SSP/RS e CPF/MF nº 942.943.720-87, residente e domiciliada à Rua Allan Kardec, nº 246, Apto 01, Pancera, Toledo-PR; à qual confere: **PODERES**, para o fim especial de administração e de gerência; podendo, comprar quaisquer bens ou produtos; pagar e receber quantias, totais ou parciais; representar perante Serviço Notarial de Notas, Registros de Imóveis e todos os demais Ofícios e Serventias de Justiça, perante Imobiliárias e/ou Administradoras de Bens, e, perante Repartições Públicas Federais, Estaduais, Municipais e Autárquicas, notadamente, junto à Prefeitura Municipal, aí requerendo, alegando, promovendo e assinando o que necessário for; assinar escrituras públicas de quaisquer natureza, inclusive de rescisão e de re-ratificação, com todas e quaisquer cláusulas de estilo; assinar instrumentos particulares ou rescindí-los; representar o Outorgante apresentando-se perante quaisquer terceiros, e, amplamente, perante Juntas Comerciais Estaduais, e Serviço Notarial de Registro de Títulos e Documentos e de Pessoas Jurídicas, aí podendo assinar requerimentos, notificações, e quaisquer outros documentos que se fizerem necessários, concordar ou discordar com o que convier; aceitar, emitir e dar quitação em Notas Promissórias; representar o Outorgante apresentando-se perante as Repartições Gerais de Correios e Telégrafos, aí podendo retirar mercadorias e correspondências; representar o Outorgante apresentando-se perante o Ministério da Fazenda, especialmente perante a Secretaria da Receita Federal, e aí efetuar declarações, pagar impostos e receber restituições; perante o Ministério do Trabalho, em quaisquer de suas

Delegacias Regionais; perante as Companhias Telefônicas, de Saneamento Básico, de Iluminação Pública, e outras, aí resolvendo quaisquer assuntos de seu interesse e conveniência; e, para o fim especial de vender ou comprar, ceder, transferir e adquirir, ou de qualquer forma alienar, a quem convier, pelo preço, forma e condições que ajustar, quaisquer veículos em nome da outorgante; podendo, assinar todo e qualquer documento que se fizer necessário, inclusive DUT- Documento Único de Transferência e Autorização de Transferência; concordar; discordar; estipular preços, condições e formas de pagamento; receber, passar recibos, dar e receber quitação; transmitir e receber a posse e o domínio; assinar requerimentos; representá-la perante o **Departamento de Trânsito - DETRAN**, e onde mais preciso for, com relação à venda/compra e transferência de automóvel, prestar informações, esclarecimentos e declarações necessárias; preencher formulários e guias; pagar taxas; assinar recibos de transferência de veículo; representar o Outorgante perante quaisquer terceiros, e aí, requerer, alegar e assinar o que preciso for; podendo a Outorgada usar o veículo em apreço em qualquer parte do território nacional ou estrangeiro, ficando civil e criminalmente responsável por qualquer ocorrência, pagamento de taxas, multas e impostos, ficando o Outorgante livre desde já de qualquer responsabilidade sobre o automóvel; representar o Outorgante apresentando-se, também, no foro em geral, perante qualquer Juízo, Instância ou Tribunal, podendo mover ações e defendê-lo nas contrárias, seguindo umas e outras até final decisão, interpor recursos, requerer benefícios, prestar declarações, informações e esclarecimentos necessários, contratar advogados, utilizar-se inclusive dos poderes da cláusula "**AD-JUDICIA**", e mais dos para transigir, desistir, firmar compromissos, e fazer acordos; representar, mais, o Outorgante apresentando-se perante quaisquer Consórcios de Bens, promovendo o que convier; perante Fundos de Pensão e Saúde, e de Previdência Privada, e aí apresentar e retirar documentos e fazer provas documentais, requerer exames e atendimentos; e, ainda, perante quaisquer associações ou condomínios, podendo questionar todas as matérias constantes da ordem do dia, examinar documentos e prestações de contas, aceitar ou impugnar, propor destituição de síndico ou de administrador, concordar com orçamentos e obras, votar para as funções de síndico e outras, poderes especiais ainda para participar de licitação, concorrências, pregões, podendo entregar documentos, assinar protocolos, discutir preços, prazos e forma de pagamento, pagar taxas e demais documentos, firmar recibos; dar quitação, receber e retirar valores, negociar, firmar declarações e prestar informações que forem necessárias, assinar e retirar qualquer documento que for preciso, inclusive contratos referente a licitação, desistir, transigir, recorrer, ajustar preços e condições, assinar contratos e prestações de serviços, e praticar, finalmente, todos os demais atos necessários e indispensáveis ao fiel e cabal desempenho do presente mandato, inclusive **PODENDO SUBSTABELECE**R. Os dados do outorgado e os poderes foram declarados e conferidos pela parte, que por eles se responsabiliza. Pelo Outorgante foi dito, finalmente, que aceita esta procuração em todos os seus expressos termos. Assim o disse, do que dou fé. Emitida Guia de Funrejus nº 140000000048307977, no valor de R\$ 18,56, quitada nesta data. A pedido da parte, lavrei a presente procuração que, depois de lida e achada em tudo conforme, outorga, aceita e assina. Ato protocolado sob nº 0002476, nesta data. Eu, (a.), Marinalva Perin Schling Nascimento, Escrevente Extrajudicial, que a escrevi, conferi, subscrevo, dou fé e assino. Emolumentos: R\$74,23, (VRC 384,62), Selo Funarpen: R\$0,80, Funrejus: R\$18,56, ISS: R\$3,71, FADEP: R\$3,71. Selo Digital Nº



REPÚBLICA FEDERATIVA DO BRASIL

REGISTRO CIVIL DAS PESSOAS NATURAIS E 3º TABELIONATO DE NOTAS
COMARCA DE TOLEDO • ESTADO DO PARANÁ

Eduardo Telles Scherer
Tabelião e Oficial

Rua Almirante Barroso, nº 2833 • Toledo • Paraná • Telefone: (45) 3055-4484 | (45) 3055-4487



CAPA : 0007517

LIVRO 48-P
TRASLADO

FOLHA 198/199

WaveH.9dcfK.XvKdu, Controle: sWtnW.7p6ME. Toledo-PR, 02 de julho de 2019.
(aa.) AMAN MANTA ASFALTICA LTDA, AMANDA SCHROEDER. Marinalva Perin Schling Nascimento, Escrevente Extrajudicial. Nada mais. Traslada em seguida, confere em tudo com o original, ao qual me reporto e dou fé. Eu, _____, Marinalva Perin Schling Nascimento, Escrevente Extrajudicial, que a trasladei, conferi, subscrevo, dou fé e assino em público e raso.

Em Testº _____ da Verdade

Toledo-PR, 02 de julho de 2019



Marinalva Perin Schling Nascimento
Escrevente Extrajudicial

3º TABELIONATO DE NOTAS
Marinalva Perin Schling Nascimento
Es. Juramentada
Toledo - Paraná



SELO DIGITAL
WaveH.9dcfK.XvKdu
sWtnW.7p6ME
<http://funarpen.com.br>



000022

REGISTRO GERAL 1057219774 09/03/2015 DATA DE EXPEDIÇÃO

ELISNÉIA CECÍLIA DA SIQUEIRA

FILIAÇÃO EDUARDO PALIANO DA SIQUEIRA

IVONE DA SIQUEIRA

NATURALIDADE SANTA CRUZ DO SUL RS

DATA DE NASCIMENTO 19/05/1978

DOC. ORIGEM C NASC SANTA CRUZ DO SUL RS

MATRÍCULA: 098947 01 55 1978 1 00009 115 0003734 21

CNPJ 942.943.720-87

PORTO ALEGRE, RS 2 VIA

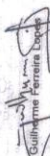
ASSINATURA DO DIRETOR  **Guilherme Ferreira Lopes**

151881 / 151881

PROIBIDO PLASTIFICAR

[illegible][illegible]

000023